

Coupe A-A
1 : 25

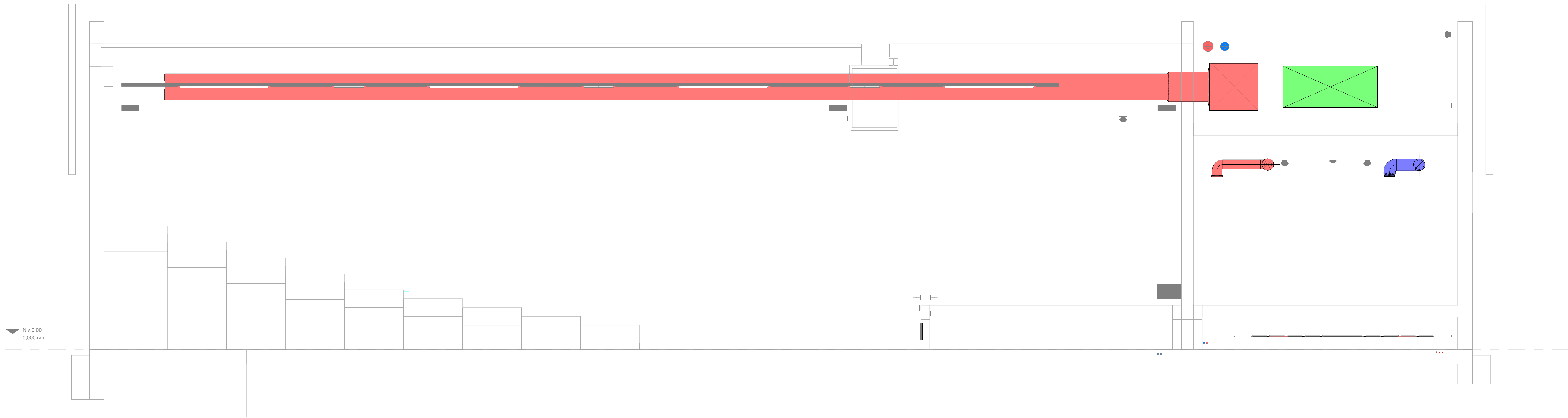

Coupe E-E
1 : 25

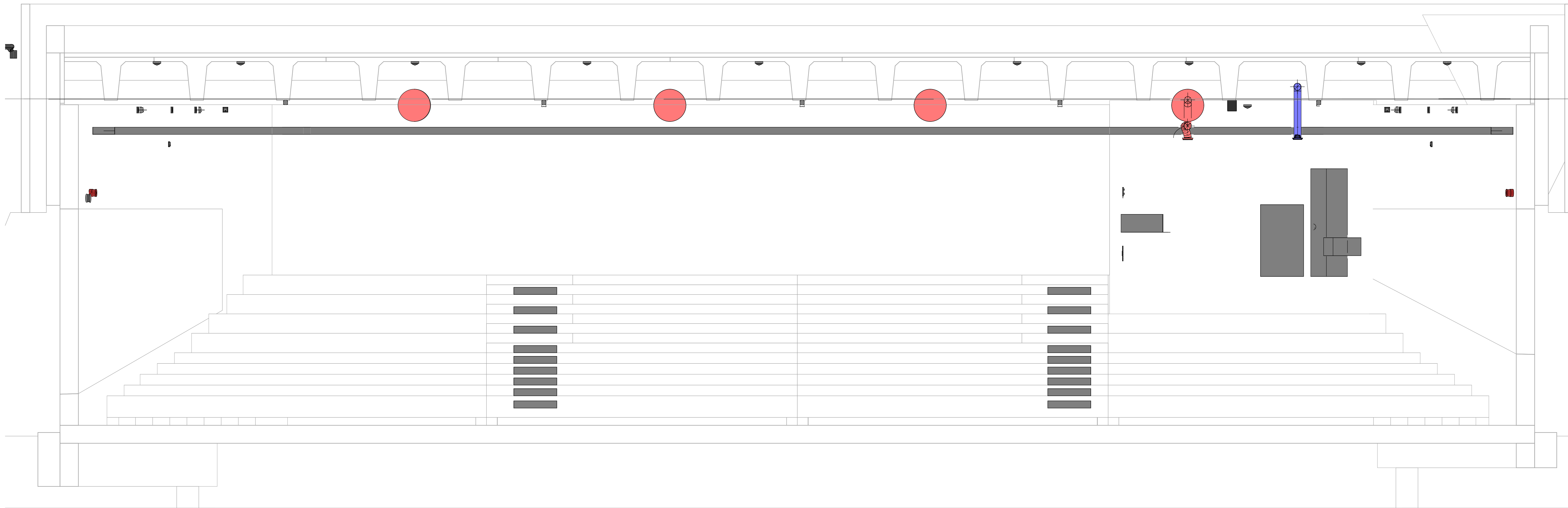

Légende - Ventilation

- Flexible acoustique
- Gaine de pulsion rectangulaire / circulaire
- Gaine d'extraction rectangulaire / circulaire
- Gaine de prise d'air neuf rectangulaire / circulaire
- Gaine de rejet d'air vicié rectangulaire / circulaire
- Diffuseurs hélicoïdaux circulaire à ailettes fixes (pulsion) apparent
- Bouche de pulsion circulaire
- Bouche d'extraction circulaire
- Grille de pulsion montée sur gaine
- Grille d'extraction montée sur gaine
- Silencieux / Baffles acoustiques
- Clapet de réglage à débit variable VAV
- Clapet coupe-feu circulaire
- Clapet coupe-feu rectangulaire
- Etiquette de gaine rectangulaire
- Etiquette de gaine circulaire
- Etiquette d'espace

Bruxelles		Uccle																						
Construction d'un bâtiment d'accueil au Plan européen pour la reprise et la résilience DEF - Dossier de mise en concurrence																								
PROJET	LOT : 3 COUPE A-A COUPE E-E FORMAT : ISO A0																							
SITUATION	Avenue du Lycée Français, 9 1180 Uccle																							
MAITRE D'OUVRAGE	Lycée Français Jean Monnet de Bruxelles représentant l'agence pour l'Enseignement Français à l'Etranger (AEFE) <div>Pour accord</div>																							
AUTEUR DE PROJET	<div><div>LT 2 A</div><div>OPEN ARCHITECTES</div><div></div></div> <div><div>Plan émis par ADEM BUREAU d'études Place de Flandre, 9 - 7000 Mons T : 065/ 39 72 60 - info@adem.eu</div><div><div>adem</div><div>BUREAU d'ETUDES</div></div><div>Pour accord</div></div>																							
MODIFICATIONS	<table><thead><tr><th>Indice</th><th>Description</th><th>Date</th></tr></thead><tbody><tr><td>A</td><td>Modifications - Dossier de mise en concurrence</td><td>18/01/2023</td></tr><tr><td>B</td><td>Modifications à la demande MO</td><td>12/04/2023</td></tr><tr><td>C</td><td>Adaptation fond de plans</td><td>09/01/2025</td></tr><tr><td>D</td><td>Mise à jour Fond De Plans</td><td>17/01/2025</td></tr><tr><td>E</td><td>Piste économique</td><td>01/08/2025</td></tr><tr><td>F</td><td>Adaptation fond plans</td><td>11/09/2025</td></tr></tbody></table> <div>Ne relever aucune cote à l'échelle. Cotes en cm. Ce plan reste notre propriété absolue, sans autorisation et sous peine de dommages-intérêts, il est interdit de le copier ou le communiquer à des tiers.</div>			Indice	Description	Date	A	Modifications - Dossier de mise en concurrence	18/01/2023	B	Modifications à la demande MO	12/04/2023	C	Adaptation fond de plans	09/01/2025	D	Mise à jour Fond De Plans	17/01/2025	E	Piste économique	01/08/2025	F	Adaptation fond plans	11/09/2025
Indice	Description	Date																						
A	Modifications - Dossier de mise en concurrence	18/01/2023																						
B	Modifications à la demande MO	12/04/2023																						
C	Adaptation fond de plans	09/01/2025																						
D	Mise à jour Fond De Plans	17/01/2025																						
E	Piste économique	01/08/2025																						
F	Adaptation fond plans	11/09/2025																						
DATE : 31/07/25	Dessiné par : CH	LYC-1519-VE-04.IndE																						